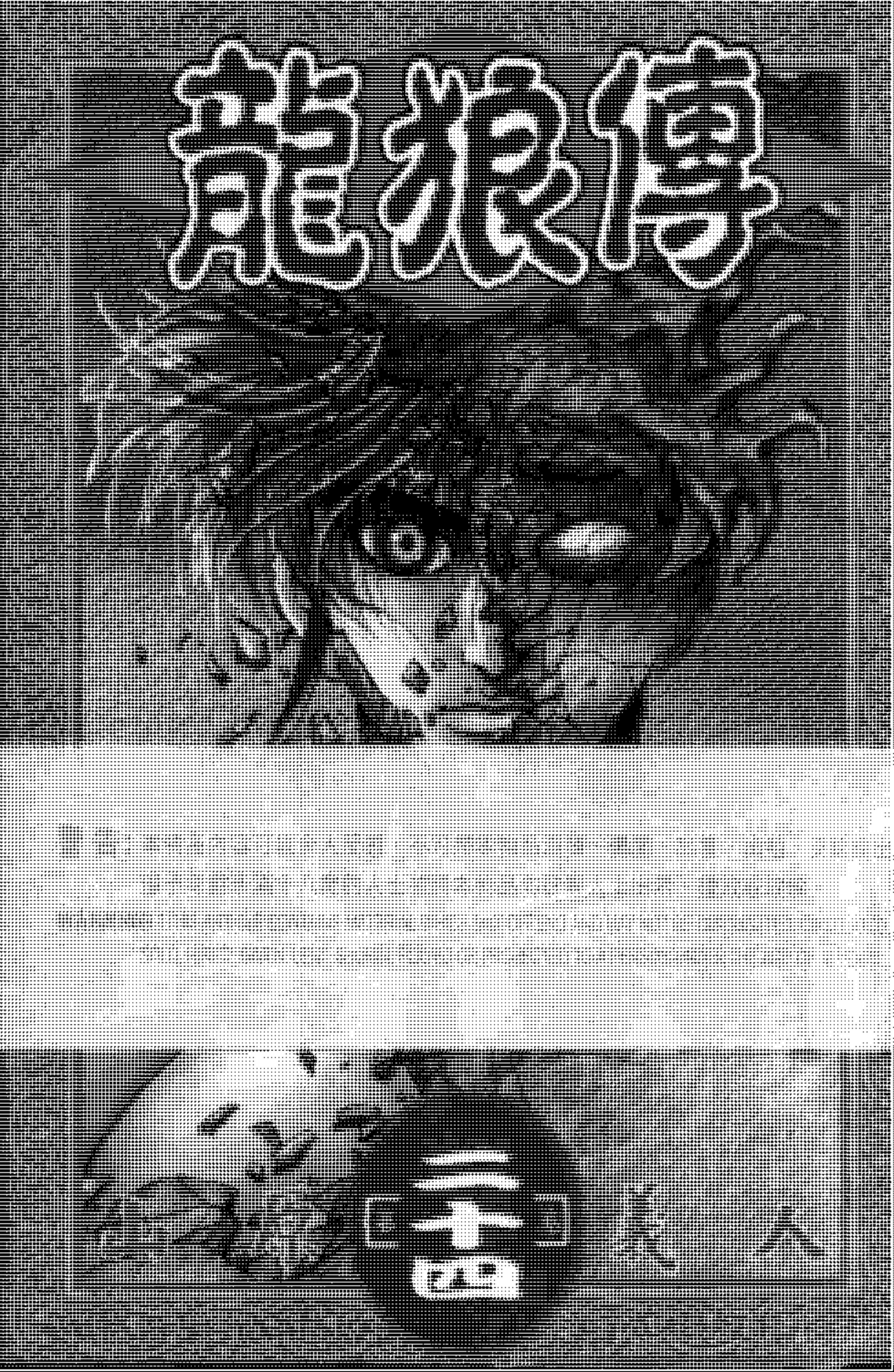
ASSASSINATED
PRESIDENT

# 龍狼伝

The Legend of Dragon's Son

第 24 巻

山原義人

Yamahara Yoshito

故事要追溯到反叛的伯爵
島的兩個角色……在
"赤壁之戰"電影最終戰
的時候，被周瑜放飛的
龍天文、真澄跳下懸崖，
消失在長江江水當中，需
確信她還活在世上的逸
狼，離開了劉備軍營，踏
自路上尋找真澄的旅程。
至今尚未得知有關兩人旅
途中所發生的事……？敬
全收錄"新三國志"的
傳，世界觀變動！

## 前情提要

[illegible]

# 龍狼伝

## 第24巻


第91話
魔道的山嶺

第92話
超越人類的存在

第93話
鬥仙之門

第94話
殉道者

第95話
"鬥仙"的真相

第96話

# 第92話 魔道的山嶺

我已經累得之中……
已經走二天了……
到處都看不清楚太陽的位置，
所以，連方位也搞不清楚了。

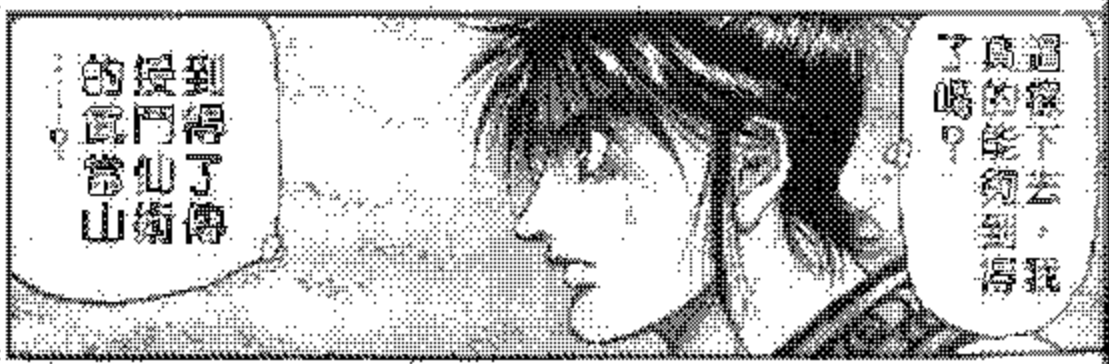
這樣下去，真的會迷路了嗎？
到得了傳授仙術的仙人山……

六天前
神山——

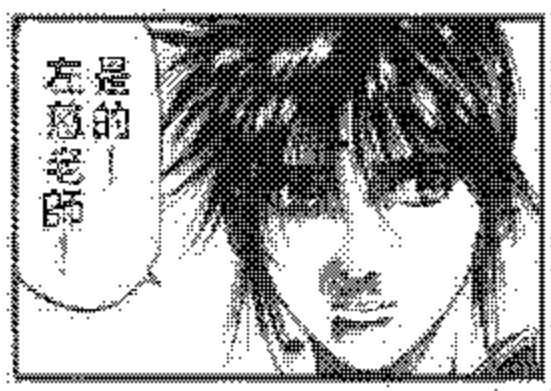
是的——左慈老師——

無論如何！
你都要去學仙術嗎？志強！

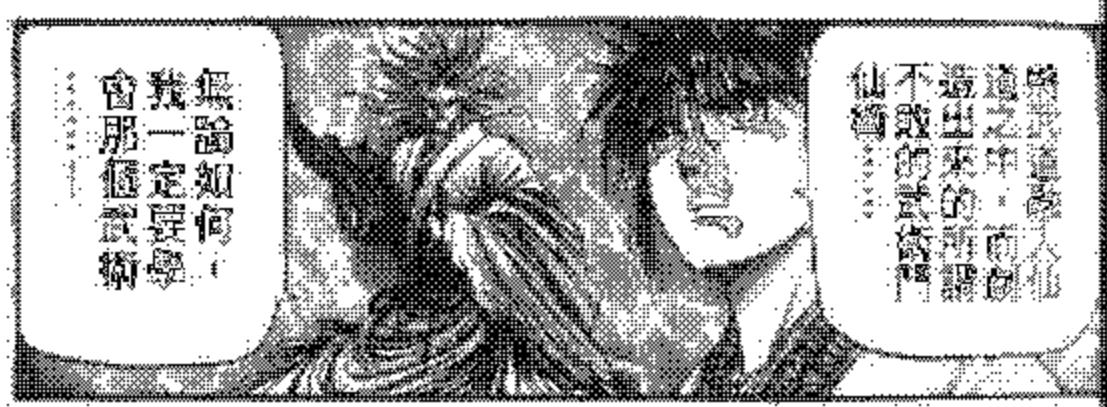
我一定要學會那個武術……
學仙術之中，唯有這世界的所謂不敗的武術仙術……

我怎麼這麼蠢——是被仲達抓走了！
為了要將她從仲達手中救出來，我必須要擁有那個「力量」！

若不是有真澄的新南和士兵們的掌聲，再加上乾坤圈的協助，我早就輸了！
長江一邊讀完書時刻，我本身的力量還遠不及仲達與孟空，

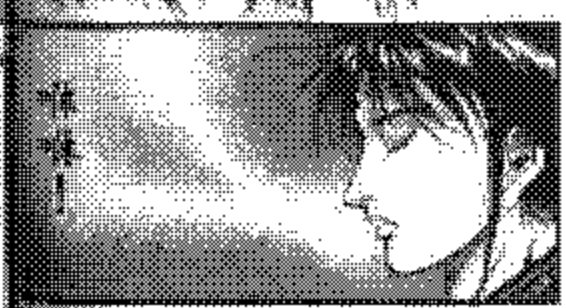
咻咻！

嗯！很完美的小雪天，
看來你在長江所受的傷，應該已復原了。

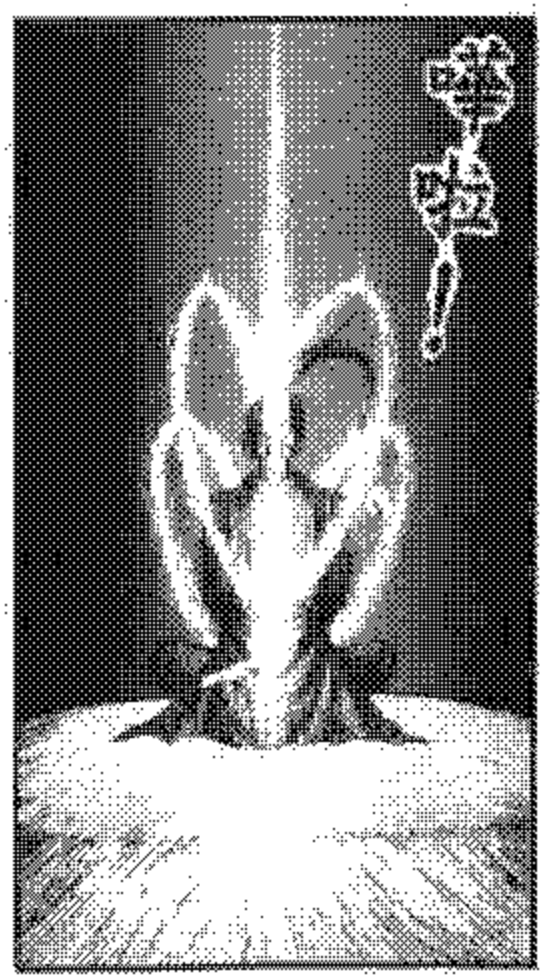
學仙術！

……
我太大意了，竟然不小心會斷你有門仙術這個東西。
其實，仙道的真正目的，是讓人類結生老病死的束縛。
但是門仙術卻只是為了消滅敵人，而利用仙術的一種邪惡方法啊！
而且，幾乎所有的仙道士，都會不過修行而過到邪心所惑，因此而送命。
因為為了練門仙術死的道士實在太多了，所以門仙術的別名又叫做「死仙行」！
就算是擁有天道之相的人，
不對……應該說就算是學仙的你也沒法活著回來！
老師你……
連眼也注意到了……
以這樣的風骨？
我是永遠圓不了仙道的！
！
即使我再怎麼增強靈體能力之術，
同樣使用靈體氣身的仲遠，他的功力始終有我一線，我永遠無法拉近這個差距……
……
所以為了打敗仲遠，
我只剩下門仙術這唯一的辦法了……！

在這座神山的兩方位上，有座名為武當山的靈峰。

到了那裡，你就能見到門仙術的始祖元武仙師了。

老師……

學會了門仙術，的確是任何修人都能打敗。

但是，那也得有能力克服修練時那最嚴苛考驗

那是一條充滿死去道士屍體的

死界之路！

死屍！是……

不過，不管發生任何事，我都要學成門仙術！！！！

嗯？

咦？

是村落！

在這種深山竟然有村落？

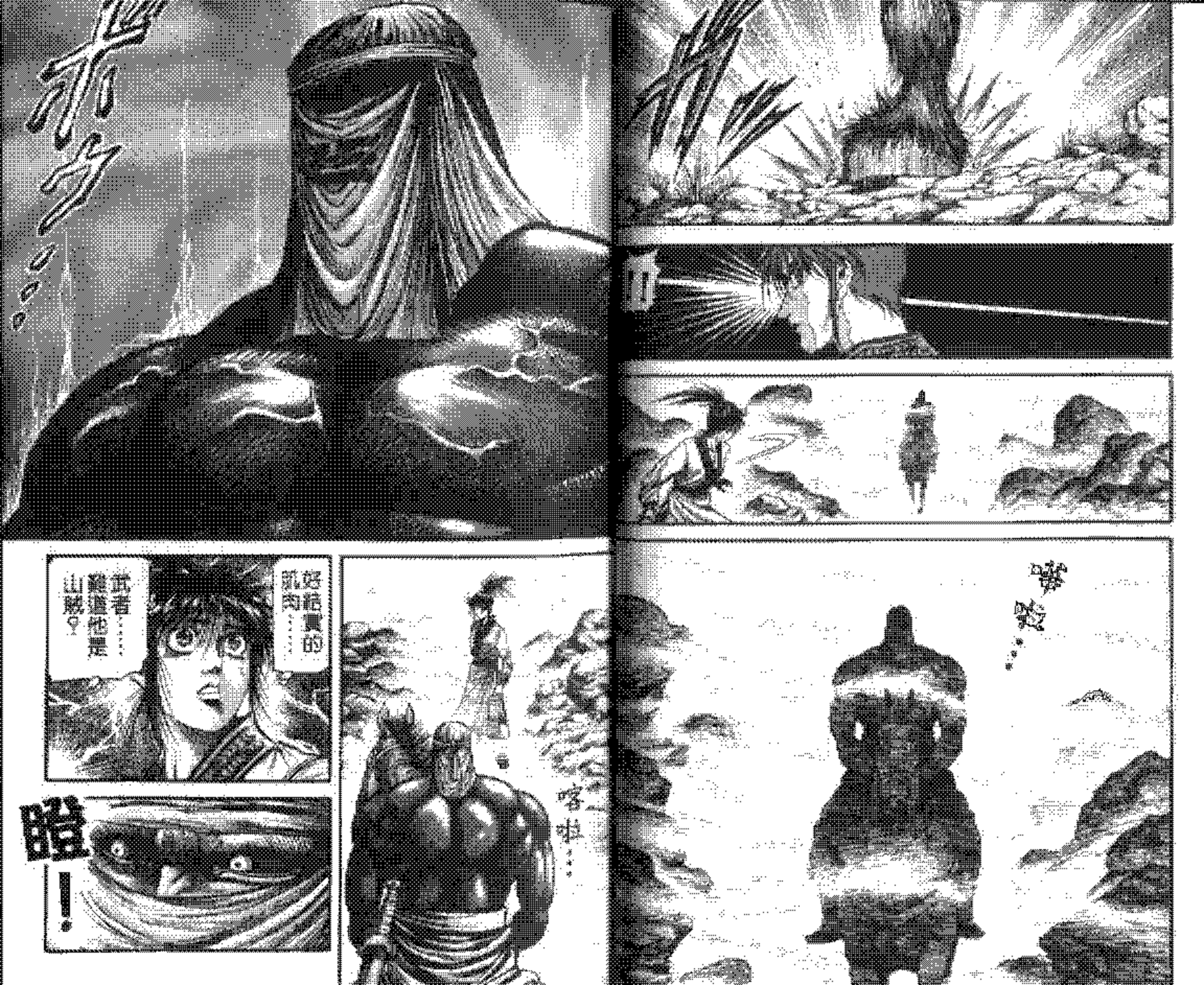
好結實的肌肉……
武者……難道他是山賊？
咚
咚……
咚……
咚……

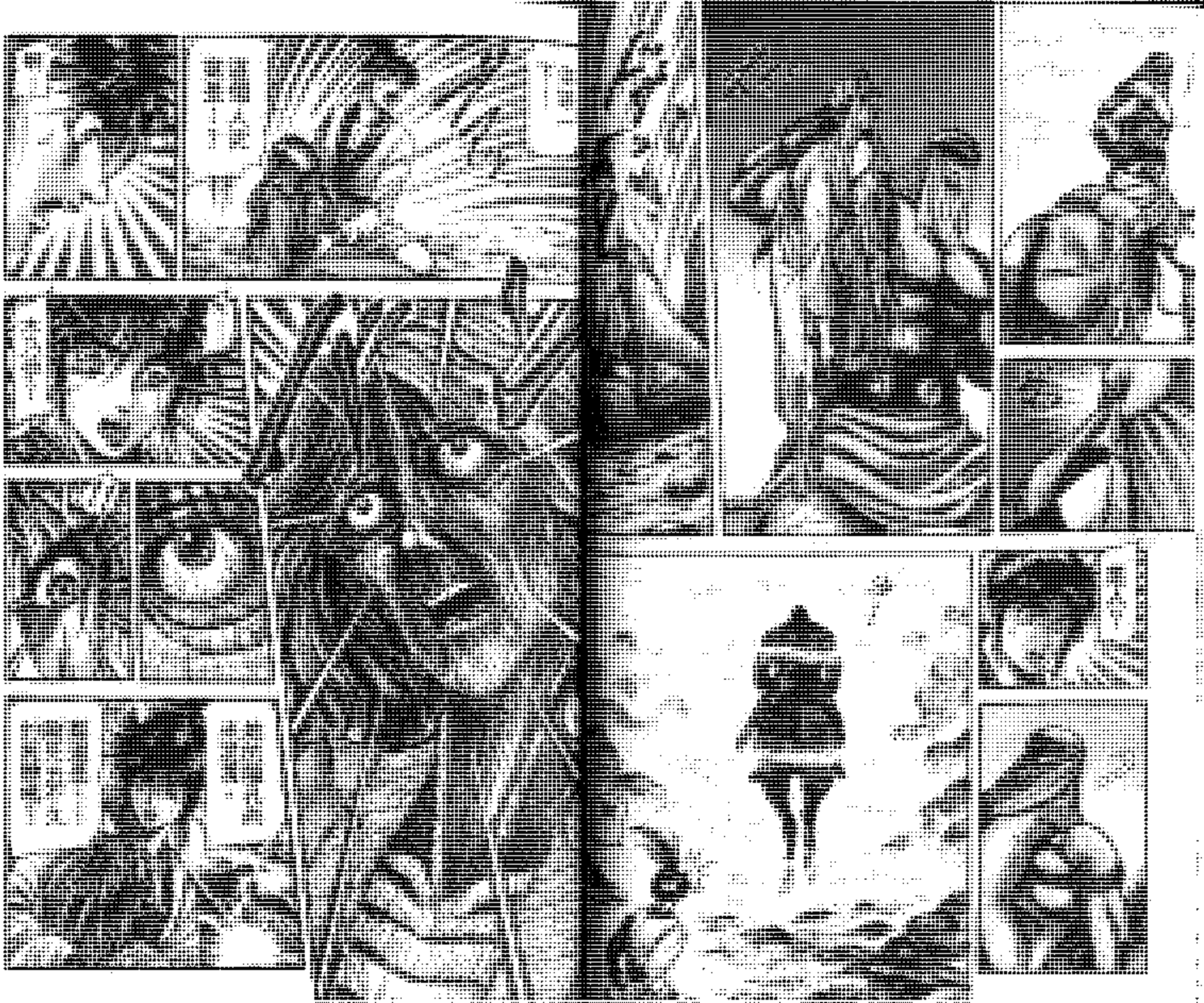

才剛死去不久，肌肉竟然會這麼輕易變如此嚴重，

這太不尋常了，到底發生過什麼事情呢？

那個武者消失無踪了！

他到底……

是什麼人呢……？

那個屍體是……

我村子的村民……

是誰殺在那裡？

是……？

這位大哥！

真……

[illegible]

嗚啊啊啊！
小明！
小明啊！
唉……這實在是太慘了……
曾經是那麼可愛的一個女孩
嗚嗚嗚……
嗚嗚嗚……
……
讓地人士為安吧！
別擔心！
啊啊……
說得也是！
真是謝謝你了，還麻煩你將小明送回村子來。
這沒什麼啦……
感覺每個人的表情都毫無生氣……
太慘了……
感覺實在是太慘了……

為什麼小明會變成那樣呢？

……

其實還不只是小明而已，

我們這整個村子……已經被「死亡」所侵襲

「死亡」……？

這位大哥！小倫她說得沒有錯……

村長……

說來慚愛，

我們對你實在是很抱歉……

竟然讓你像人來村的這麼遭遇……

這村子，

已經被詛咒了……

恐怖……

那些吸取人生氣的……

可怕惡鬼們詛咒了！

！

惡鬼？

沒錯……

那些惡鬼們，

有一天突然出現在這個村子裡……

!
這好像也是殺鬼王的神通，
為了不讓我們發現逃離
是結界？
難道是奇門遁甲的方術
我們根法離開這村子半步，
而且要是不交出姑娘的話，所有村民都會被殺死，
可是，一旦姑娘沒有了，一定還是同樣的下場！
我們村子裡的人，只能等待被殺的結局
!!
給姑娘……
這村子裡的年輕姑娘，
就只剩下她了！
!!
わぁぁぁ
!
!
!

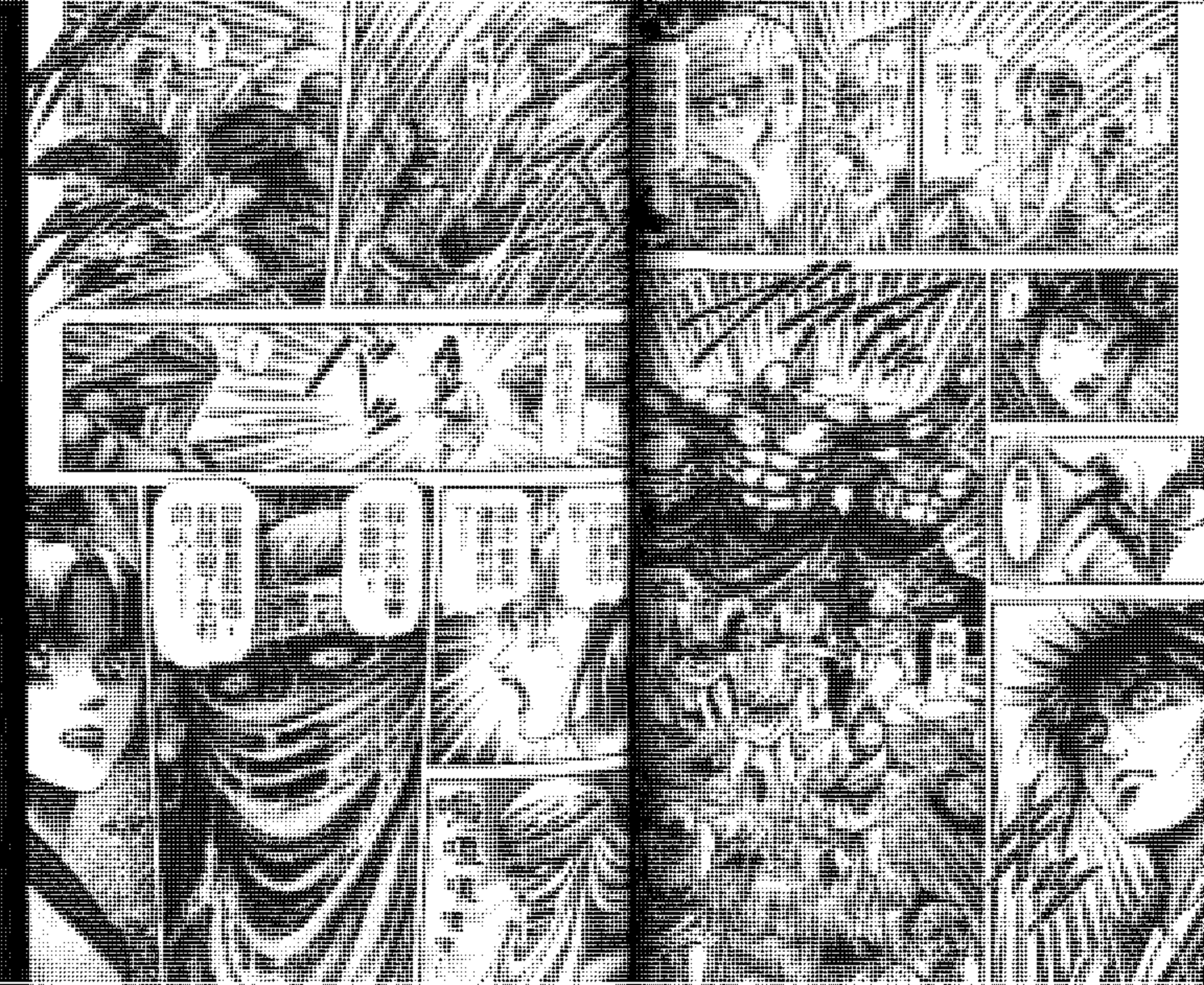

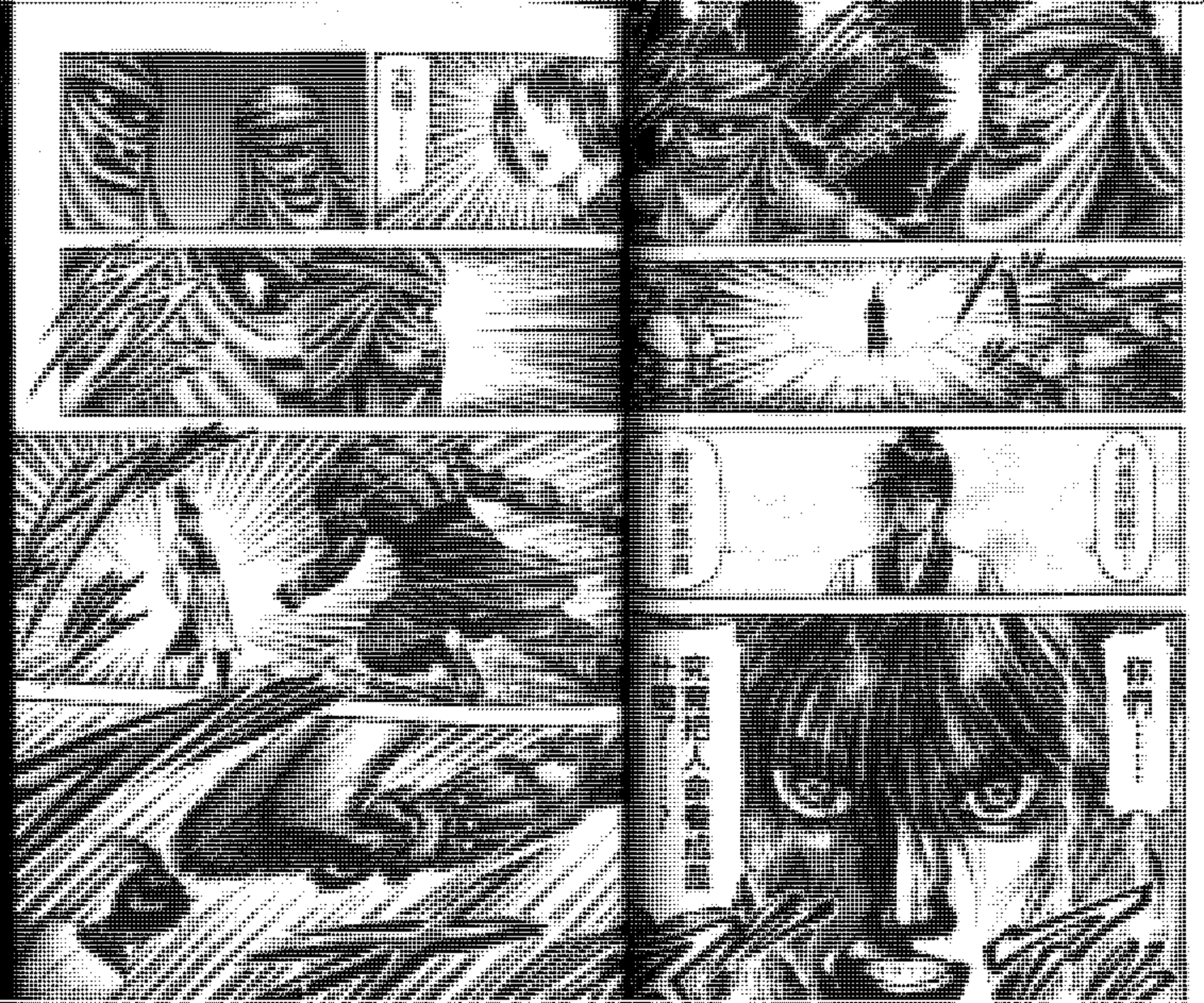

# ERNESTO MINA
# PRODUCTOR
# REPRESENTANTE

咻……咻……

哇……啊

啊啊……

他一個人就……

ズラッ
貴士大人！
這些東西……
雖然本……相當貴重！
但如果你連有其他的需要，我們都會儘量為你準備的！
……
消滅惡鬼本是俠義之事，
我不需要什麼報償啦！
如果真的要我說的話，
我希望知道武當山在哪裡的……
你們知道武當山在哪裡？
是的……
可是那裡……
那件事就由我來告訴貴士大人吧！
你……你果然也是……
想去武當山學習鬥仙術的道士！
倫姑娘！

不會吧……
為什麼會這樣……？
我不知道，
為什麼元武仙人會變成
以前他是知此慈悲為懷，
是被百姓所敬仰的仙導師……
這麼會這樣……
……
元武變成他，
內心也被邪惡所支配了
門的兩是鄉道……
是死仙兩啊！
你是怎麼會……
就算再怎麼想要修練，也沒有必要為這種事情送命吧？
你一定也曾遇到元武仙人的毒手！
要是你去了武當山，
你是怎麼會這樣？
真的太傻了！
別人的事情，
總是認為地會他人操心……
跟我一樣的……
那個人一樣！

呃……？
咯咯！
但是我卻……
那個無論發生什麼事，我都要保護的人！
那永不消失的悔恨，宛如體內的血要噴出一般
道士大人……
上天……真的很過分！
說不定這就是上天給我的懲罰……
竟會遇見和喜歡的人長得一模一樣的妹妹，
真的嗎？
元武仙人就是殺鬼之王嗎……？
為了要確認這一點……
我必須去會一會元武仙人不可！
我一定會保護你們的！
道士大人……

# DEPARTMENT OF ENERGY

# FEDERAL REGISTER

# THURSDAY

# RULES

Monthly Shonen Magazine Comics

SEIBERT
BURK
PRESS
JUDGE
REHEARS
REHEARS
INVESTIGA

其實，

我之前曾見過元武老師

就像今天這樣爬上山，

到老師的住所去乞求他的教誨

當然，在這條山路上，

我也好幾次是對送了命……

為什麼妳這麼想要……

得到老師他道的教誨呢？

因為我真的很想知道，

人類的「生命」究竟是

我是個農家的女孩，

過著平凡無奇的生活……

這些農民，世世代代都是如此，毫無變化，只能靠耕田、採收作物的生活……

一旦發生自然災害或是飢荒，這些農民，便會被迫賣出自己的子女，以換取微薄的收成，只能靠賣身，根本就不曾想過要逃脫這種命運！

我絕不容許反抗、不許反抗、沒有自由、只能做牛做馬工作是我們的天命！

元武老師曾經說過，仙道是為了參透萬物生命真理的「道」，

既然如此，就一定能夠找到生下我們這些農民的理由以及發生的「道」才對！

你帶我到這裡就行了！
但我的目標是妳，
如果那種真的是惡鬼的眼穴，
好吧……
那個……
！
道士先生你為什麼……
想要學習仙道呢？
真實
我想仙道的理由，是為了保護我心愛的人！
就是這樣！
!!
心愛的人……
但是，光是這樣還是無法打敗……
身為惡鬼之王的元武彈頭……

DESIGN
DESIGN

# DESIGNED BY STEVE BURT

# SKERRO

# DUBITE

# ERRO

# PRESAL REPORT

## REDUCED DEBT

## RESERVE DIRECT

# HERE WE GO AGAIN

## THE CRISIS OF THE WESTERN DEMOCRACIES

# THE PRESS DIRECTOR

## DEPARTMENT OF PRESS RELATIONS

## TWO WEEKLY NEWSLETTER

Hirzel

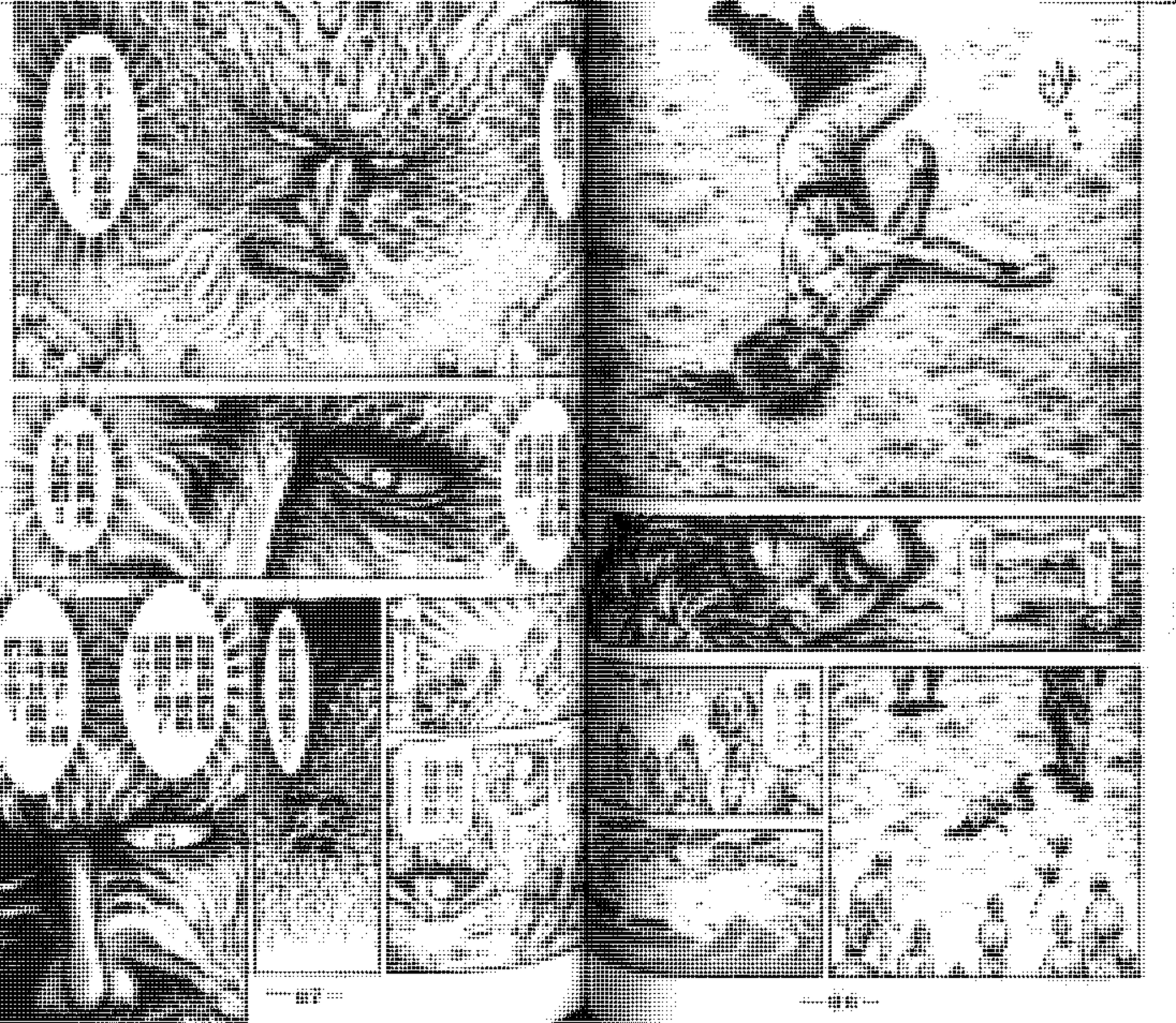

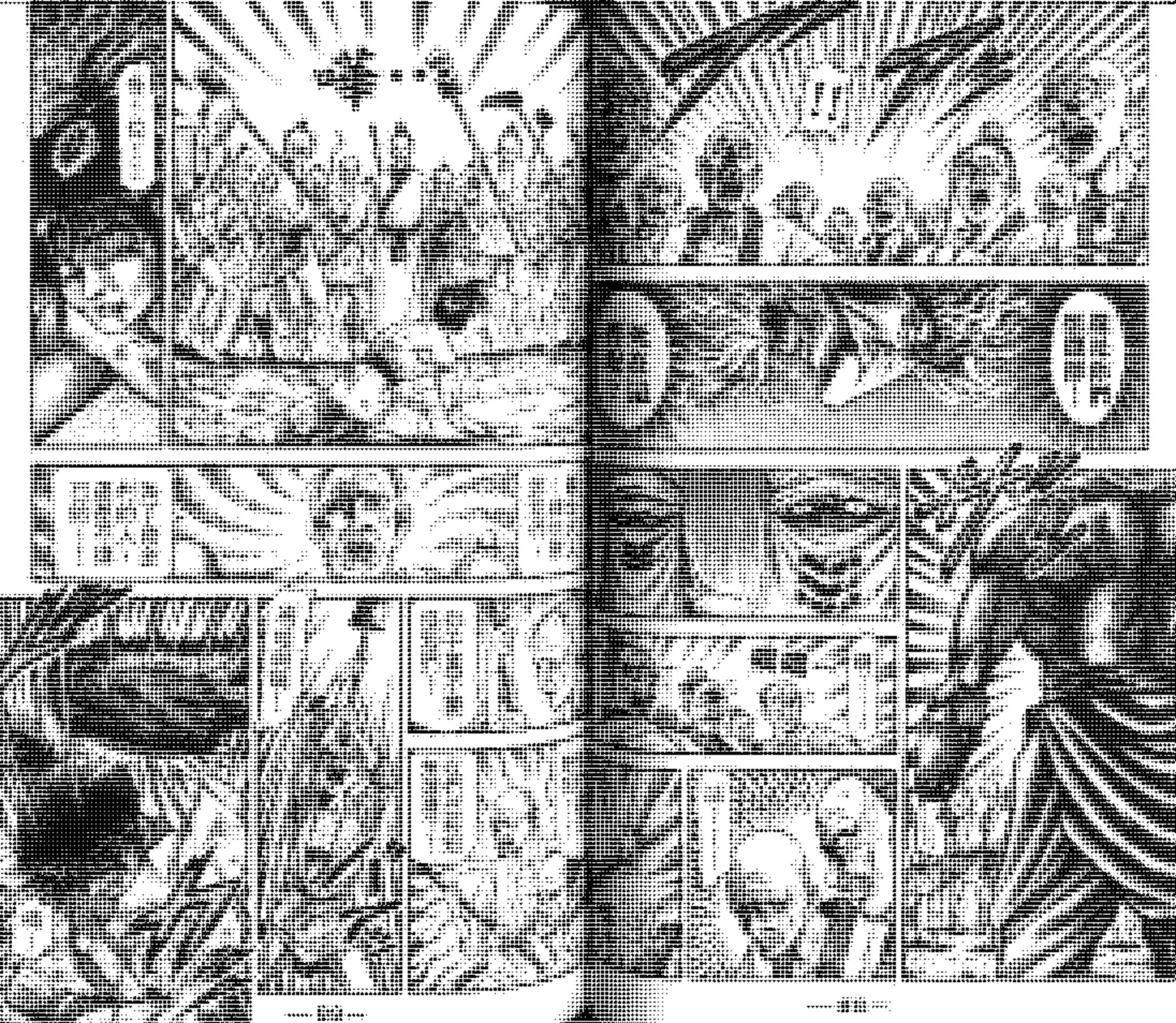

# DEPRESSION RECESSION

## DEPRESSED ECONOMY

## RECESSED ECONOMY

嗯……
你要去哪？
對不起，我現在還不能休息！
嗯……
你是擔心那個叫阿倫的姑娘嗎？
但是，以你目前的狀況，別說是元武了，就算是完全的你都打不過！
嗯……
看來雖然你傷得不輕，
但還不至於會失去生命
身上的外傷我已經塗上仙藥了，
憑您的眼力也不是很容易，你恢復很快就能活動了！
非常感謝你的相救！
!!
你究竟是誰……？
我叫做修安，
是元武的親弟弟！

# DEPARTMENT OF DEFENSE

# DEFENSE PRESS RELEASE

MODERNISM
FORESTS
DESIGN
DESIGN
SERVICE

# DESIGN PRINCIPLES

## PRESENTATION PROTOCOLS

## DEBOUNCED DISPLAY

什麼都看不見，什麼都聽不到，心傳心術，就不能法對話！
在這種狀況下，要克服自己的心魔，這動自
況自這樣子，我這一輩子連心愛人的臉孔與聲音都不知道了！
這種事並非我所希望的啊！
你所希望看見和聽到的，
只是你自己的欲望，並非想去救其他人！
元武說得沒錯，
人類真是愚蠢！
你不是剛才說過，算失去眼睛與耳朵也要學會用心傾聽？
你怎麼還會為了我人性命而可以不管，
人類的真志就只有這樣嗎？
現在的你，不過武功，就連你的內心都被元武打敗了！
無聲去感覺吧……
在所有的萬物之中，
都充滿著生命之氣！

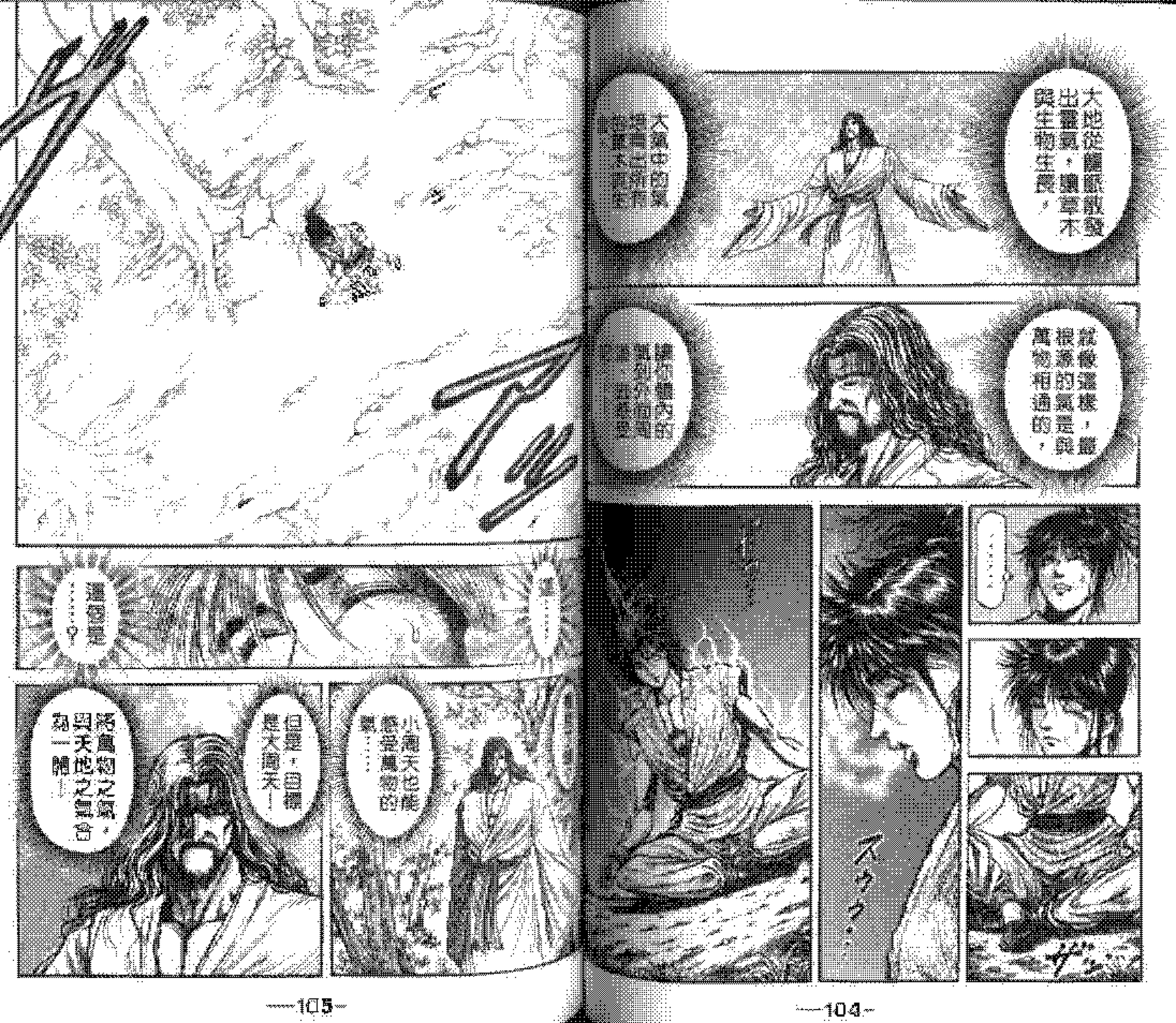
大地從腐敗散發出靈氣，讓草木與生物生長，
大海中的氣流，也是大地的一部份
就像這樣，靈根源的氣流與萬物相通的，
像你體內的氣流一樣的
……
……
ドクン
……
……
……
小滿天地能感受萬物的……
但是，目標是大海天！
將萬物之氣，與天地之氣合為一體！
……
……

160
MINUTES
DREAMERS

好餓……
身體的反應太遲鈍了……
不過，我看見了！
雖然很積弱，但是內裏的氣
我都看見了！
……
才半天的時間就學會鬥氣的基礎……
這少年領悟可以說是個嫡傳！
唔中！
唄？
這是稀有珍貴的高級仙藥，
接下來你都要以這個當食物！
沒錯！
這仙藥般！
阻絕肉類與穀物，藉以淨化你凡濁的身心之氣！

# ORGANIZATIONAL CHANGE

## TRANSFORMATIONAL PROCESS

## PROCESS OF CHANGE

我現在懂了……
想要在短時間學成門仙的仙氣，
為何必須不顧眼前與耳朵，去感受萬物之聲……
就絕對不能依賴眼睛與耳朵……
我體內流淌著一股滿滿的仙氣，
我體內的每一個細胞都變了……
這就是無聲之聲……
門仙術啊！

DEFENDER
DESIRE TO
DESTROY
DESTROY
DEFENDER

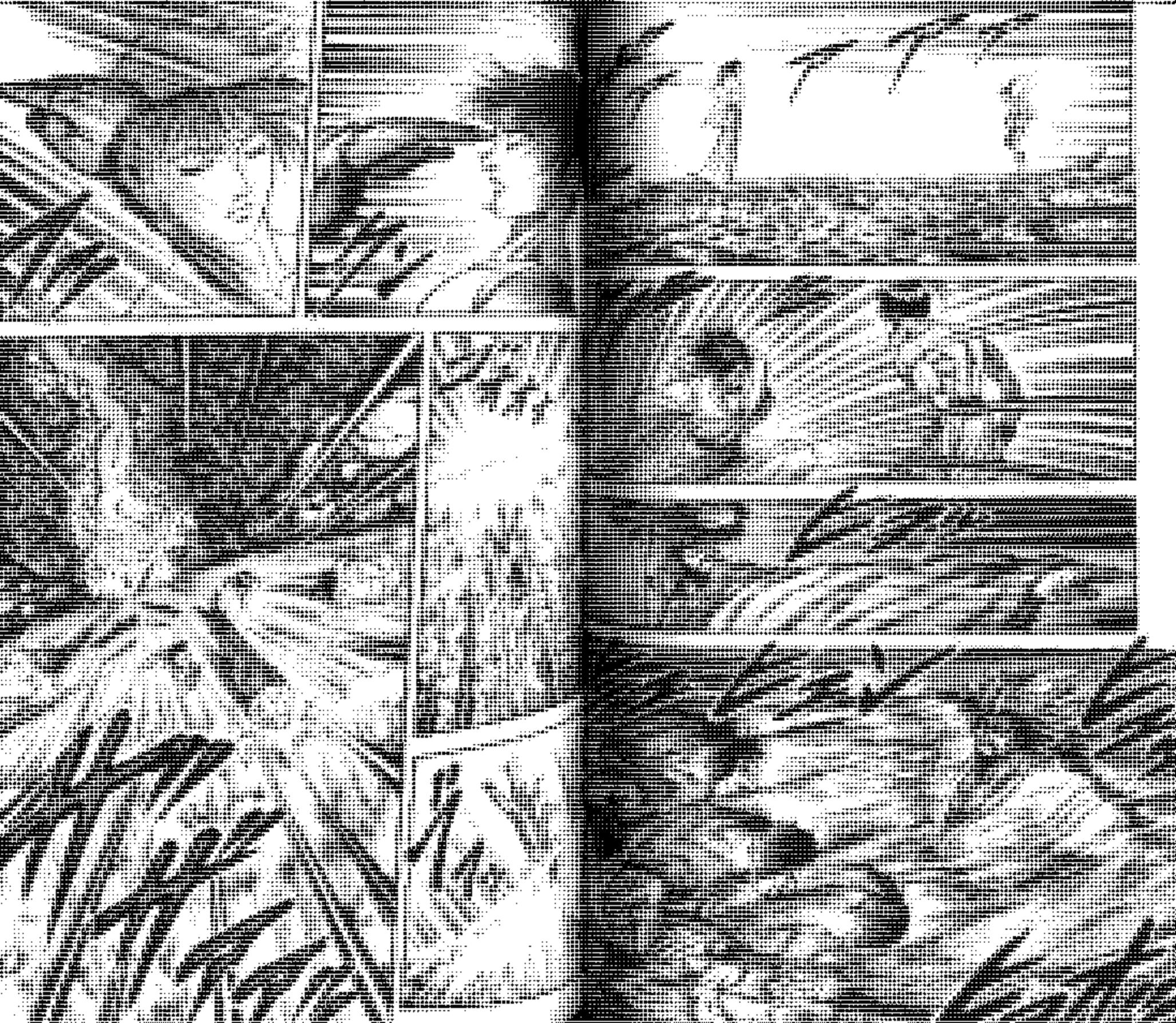

看來你是學成門仙之藝了，

至今還沒有人能像你這樣，在八天之內學成的！

沒想到你能學到這麼快！

謝謝你的誇獎，修安！

是的……

雖然我知道……

你想打倒你的大哥元武導師！

不過，為什麼……

你願意教我門仙術呢？

！

！

修安——

那是不可能的……

導師……

到時候我會告訴你理由！

修安老師！
哼……
給你個建議，
你最好不要太相信他們這些
我們可都是學過仙道的道士，
在這裡的每一個逐鹿，都修練過參禪悟道！
而且教官元高師的元術，我們的力量與武功都比以前更強大，
就算是傳道門仙術的人，也不見得比我們強！
哼……
現在就要動手
同時……
呆！
!!
你趕快想去救他！
他們的目的並不是想消滅我們，
他們只是想把我們困在這裡罷了！
!
現在開始
元武吸取阿倫姑娘的精氣！
現在開始
現要將元武……
徹底擊垮！

# PRESENTS THE 2010 DESIGN PRIZE

# OPEN TO ENTRY

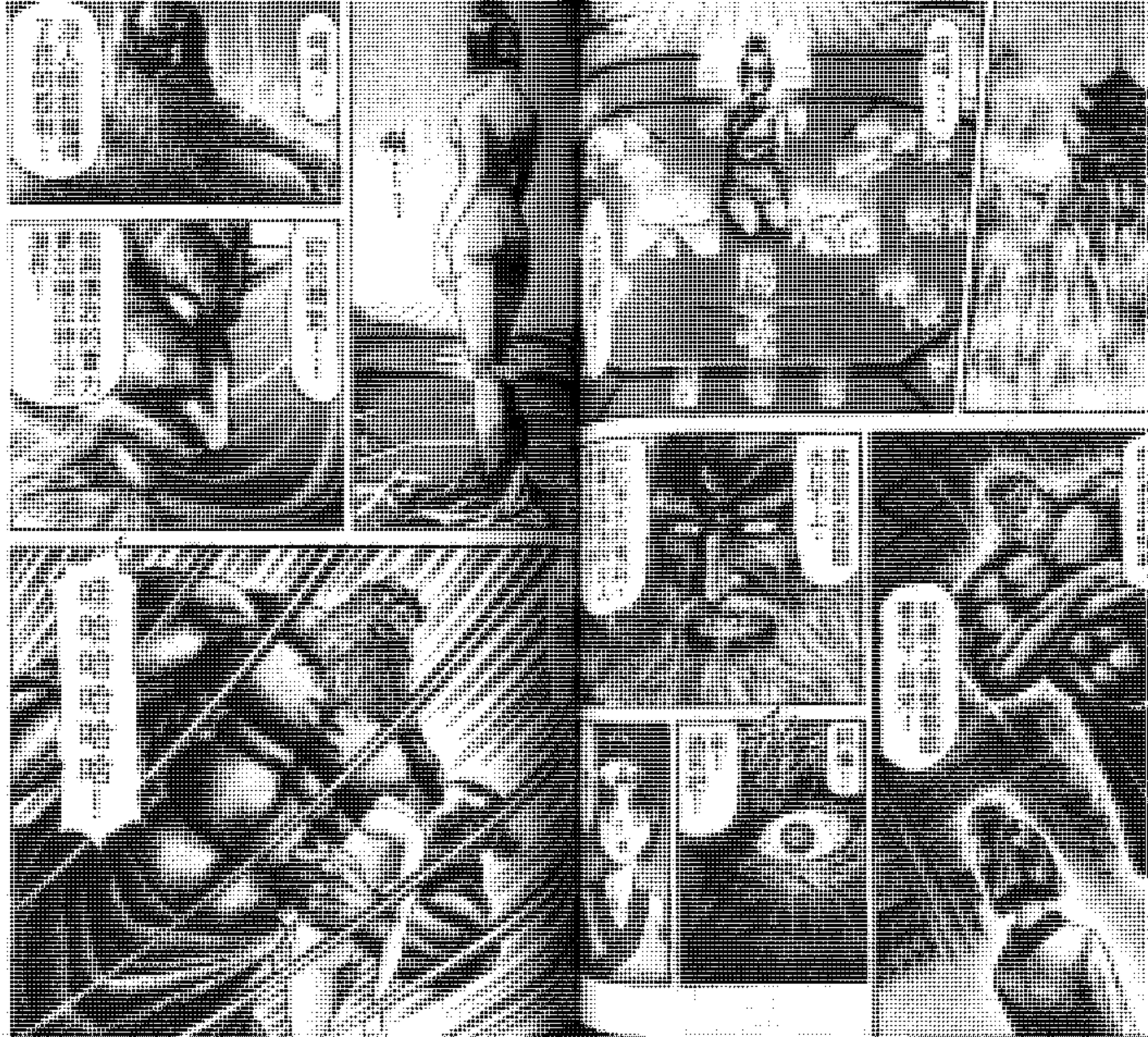
DRUG
PRESERVATIVE
PRESERVED
PRESERVED
PRESERVED

# PRESERVE REDUCED PRESSURE

# DRONE DETECTION & DISRUPTION SYSTEM

# RESTORED

# RESTORED

# RESTORED

ERRE
DEL
DIA
DEL
PACIFI

# THE PROPER

# SEVEN DEVOTIONS

# PERSONAL INTEREST

# PERSONAL INTEREST

# PERSONAL INTEREST

# PERSONAL INTEREST

# SIMPLE INTEREST

# PROFIT OR LOSS

# DISCOUNT

# REPUBLIC

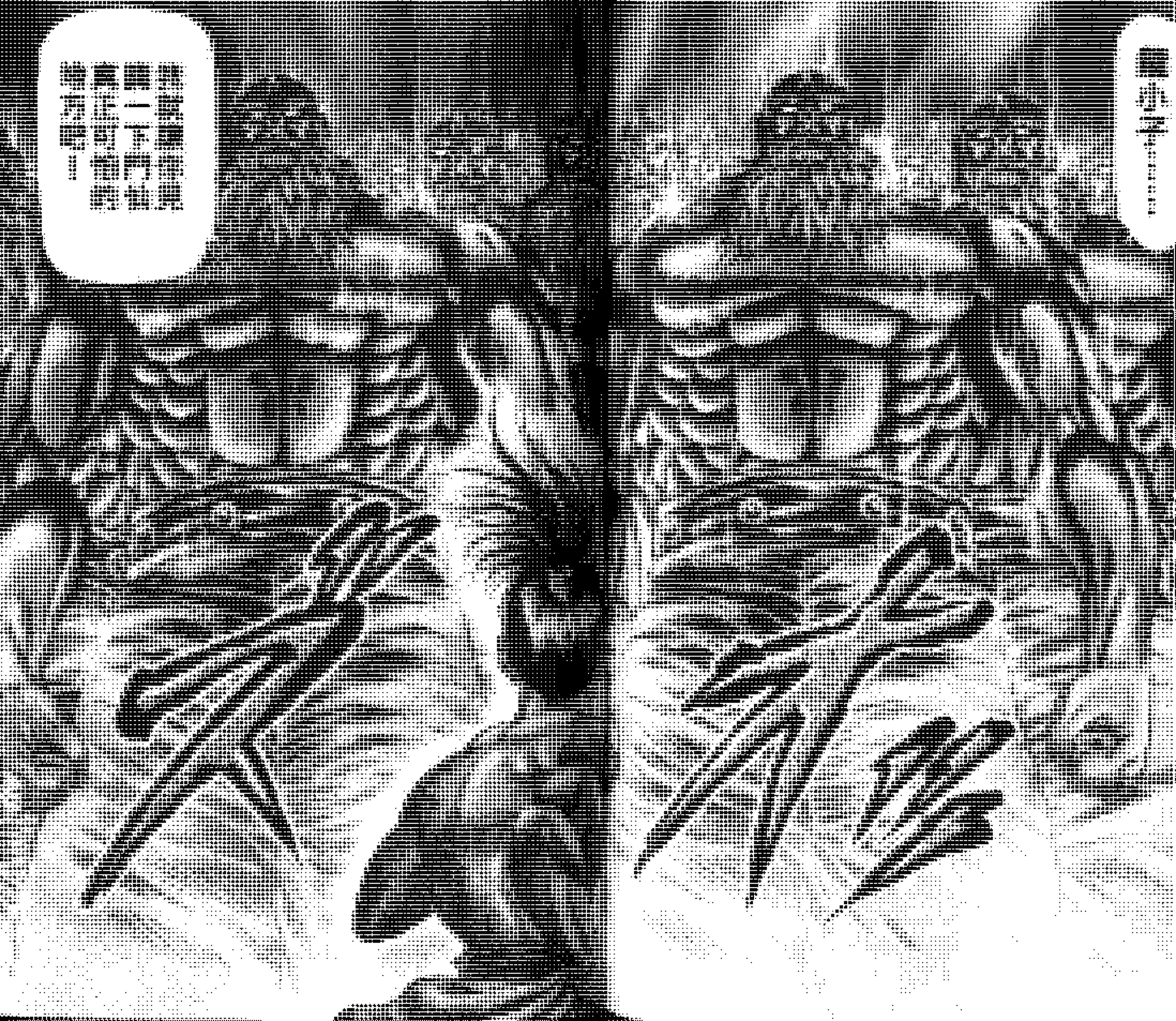

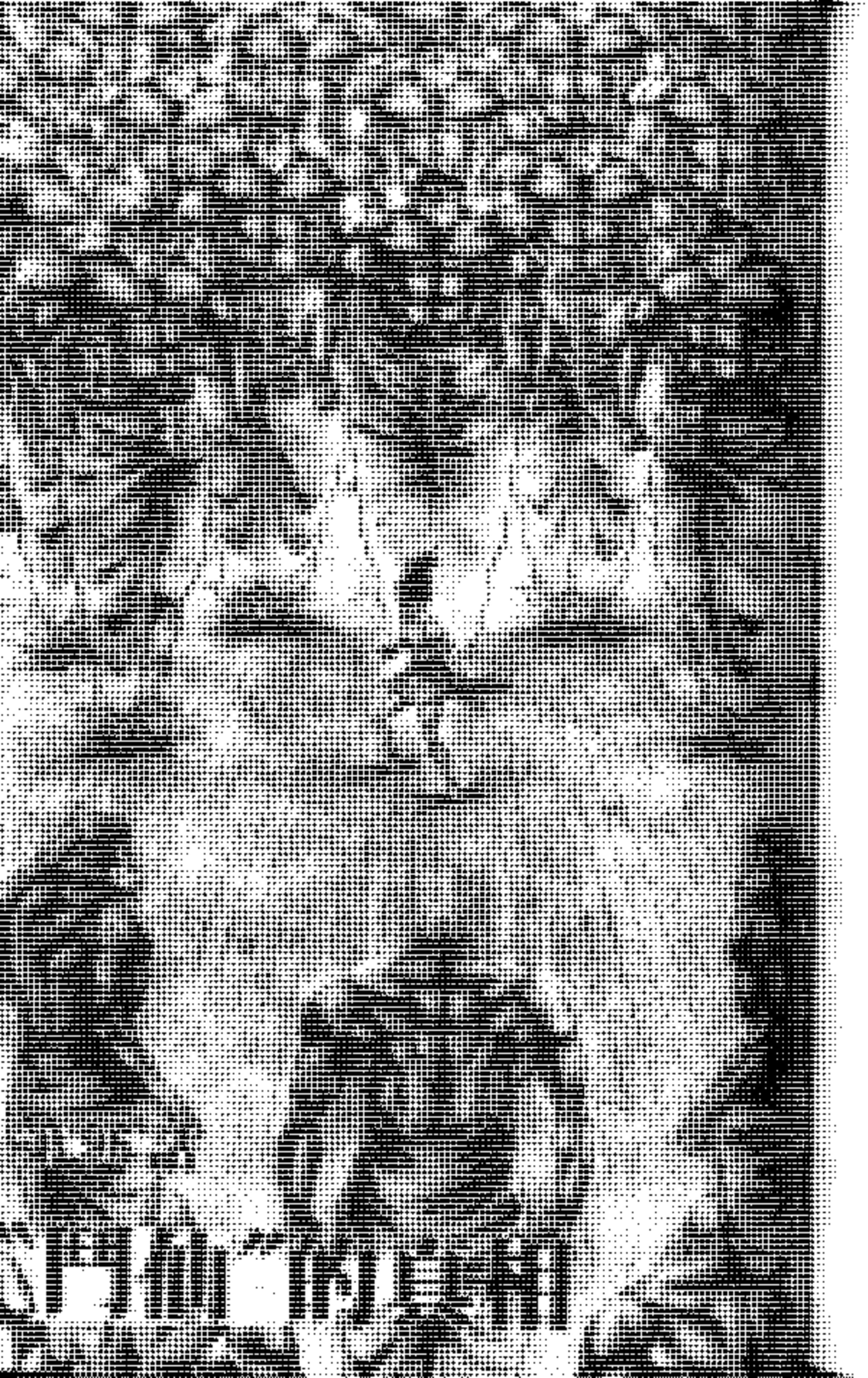

Monthly Shonen Magazine Comics

# BROKEN PRESS

## A SEMI-REGULAR PRESS RELEASE

# DIAN KRAUSE

## SCHREIBT BÜCHER

## DIE ZEIT

你能感覺得到吧？

看得到我仙氣的流動！

經脈仙氣，並與對方的氣合流，

這就是流氣仙術！

不過，要是仙氣能再更強一點的話，

就可以透過仙氣，將我的虛像有如真實存在一般傳送過去！

咕……

所以說被操縱的！

就只有人體而已！

肉體是由氣所控制的，

只要能操縱對方的氣，也就能傳送人體！

什麼……？

氣變得如此巨大？

氣是萬物之源，

無論天地都沒有例外！

只要能自由操縱天地之氣，就有能力操縱所有的天災！

那正是奧義『念轉』的真實面目！

就連上天與大地都……
實在難以置信！
可是，我從未見過如此巨大的仙氣……
我現在的仙氣根本沒得比，
這個怪物……我能夠消滅得了嗎……
你的心已亂了嗎？
既然這樣，你就去死吧！
龍之子！
你果然不是！
我所希望遇見的對手！

碰！
嗯……
哼哼哼……
哼哈——
哇哈哈哈哈——
也說不動了……
真愛……
你真的還活著嗎……
如果你已經死了……
那麼也……
不要……
我動過……
沉默……
無法動彈了……
要死在這裡嗎……

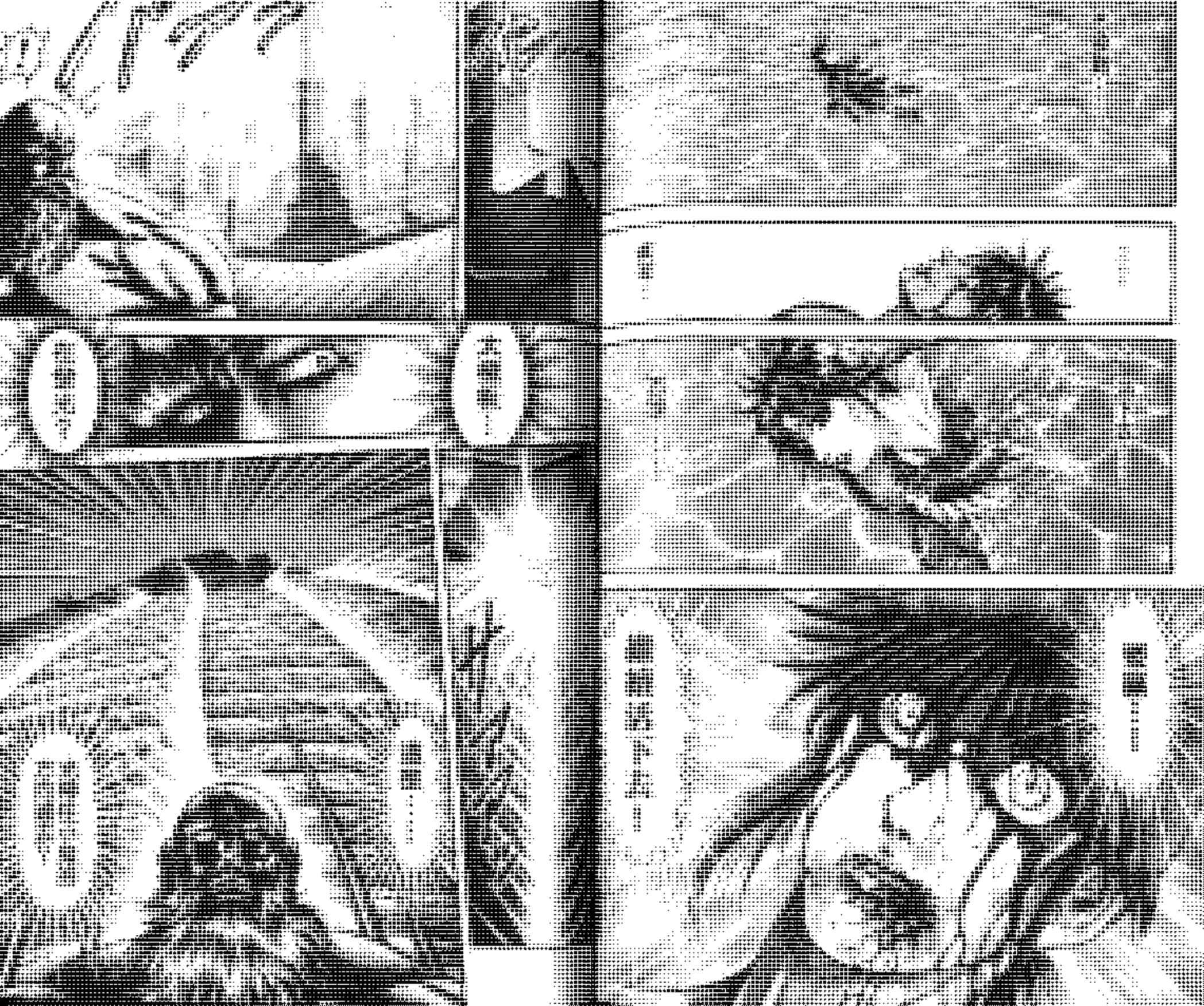

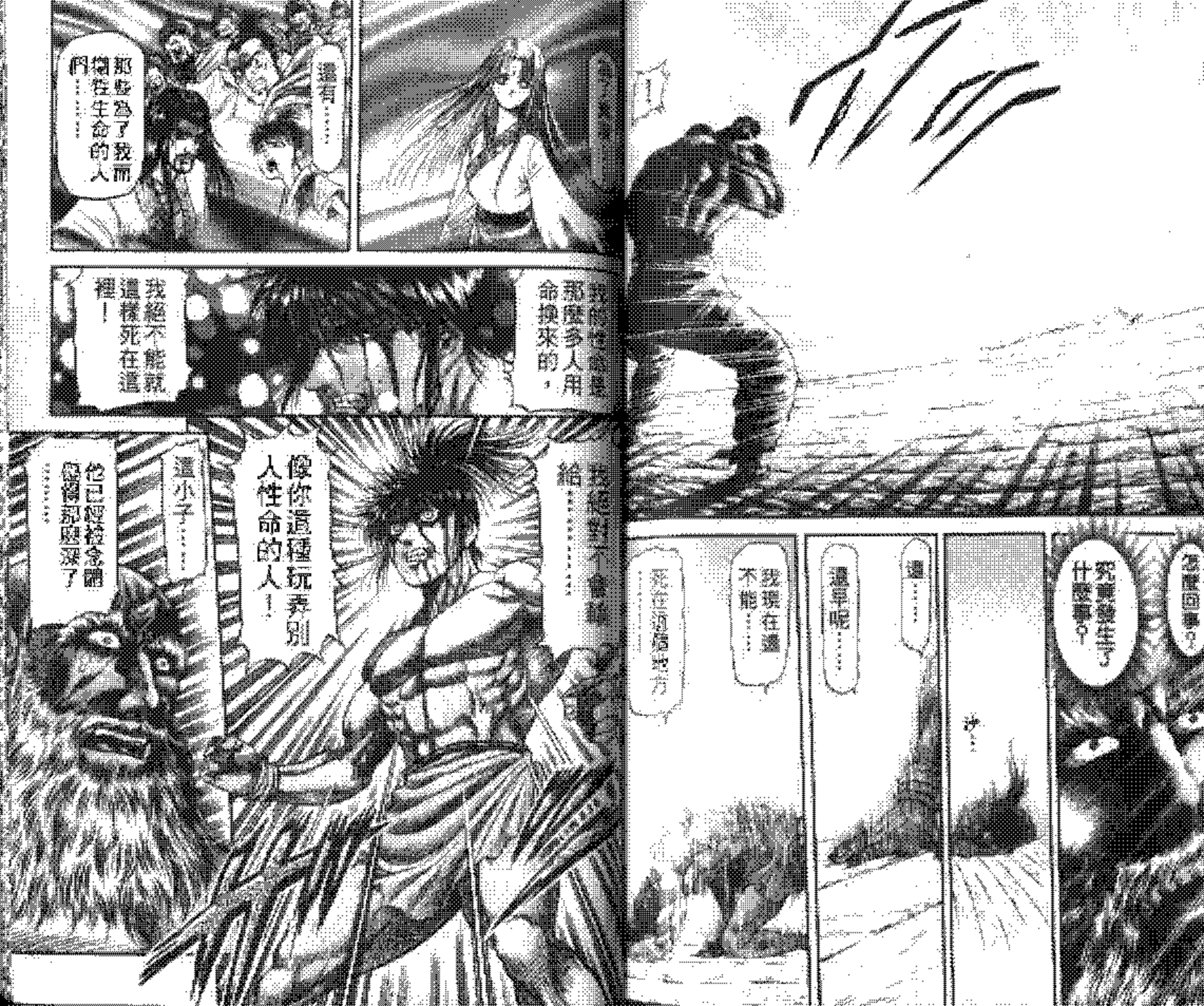
怎麼回事？
究竟發生了什麼事？
這……
這是呢……
我現在還不能……
我在沉睡……
還有……
那些為了我而犧牲生命的人們……
我的性命是那麼多人用命換來的，
我絕不能就這樣死在這裡！
我(我)絕不會給……
像你這種玩弄別人性命的人！
這小子……
他已經接受體會得那麼深了……

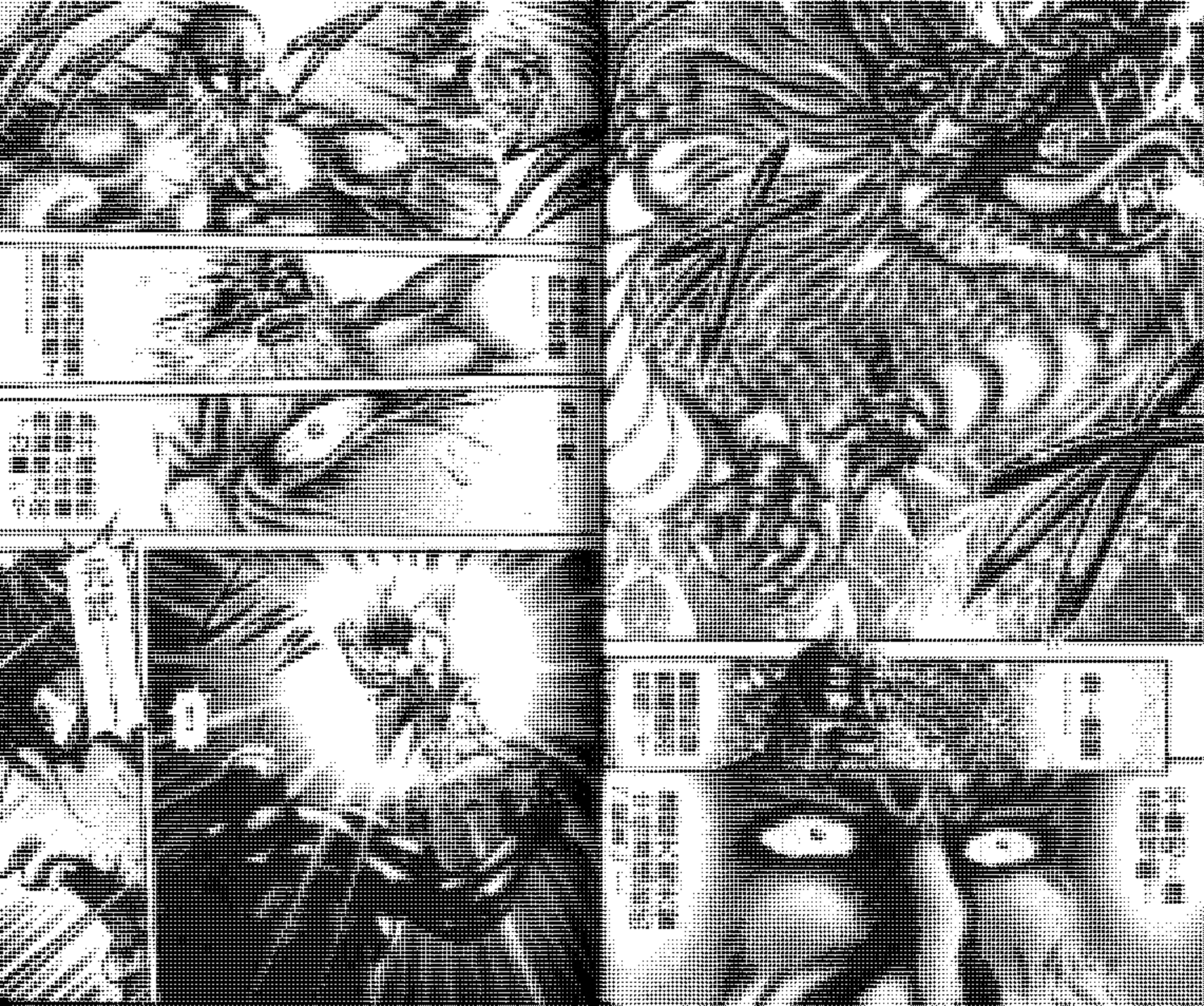

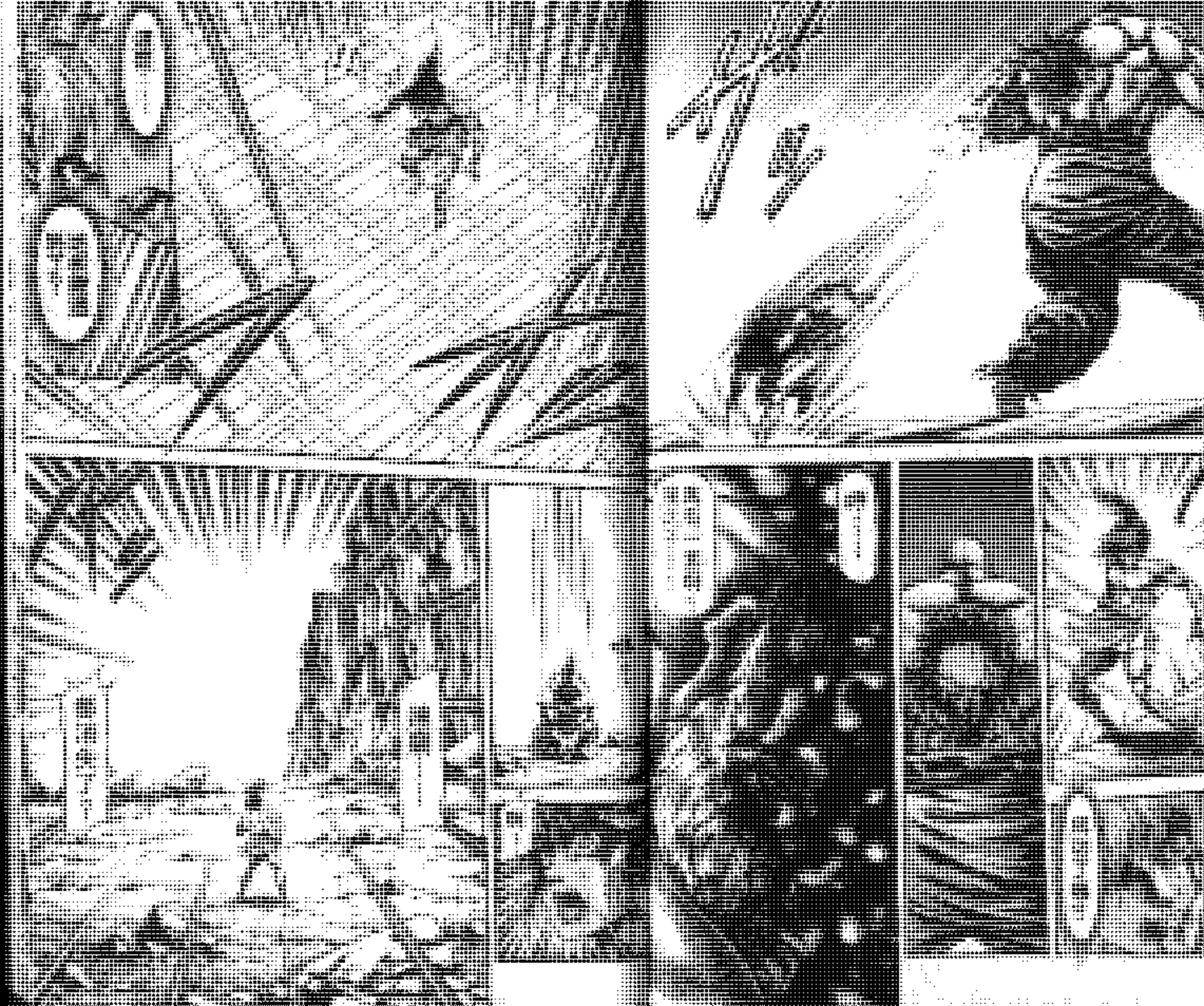

士先生……你一直到最後都沒有放棄村民，
你那慈愛之心救了我們大家……
謝謝你！
謝謝你，道士先生……
大家……
全消失了！
這到底發生了什麼事啊……？
沙……
唰唰……
長期的詛咒……
總算被解開了……！
修安老師？
元武還有那些村民……
其實他們全都是過去的人……
過去……？
沒錯！
元武的暴行以及村民的死，
這一切都是三百年前所發生的悲劇……！
三百年前……？

邪……這些村民……

還有倫姑娘到底是……？

都是念體！

那是結遭元武殺害的村民的憎人怨念化成，念體，所形成的模樣，

你剛才其實是身處於巨大的，念體，世界當中！

啊！

原來我一直感覺到的那種不協調感，

就是因為這念所形成的世界的緣故！

元武，仙術劍法一把兩面刀，

元武本來也是個高潔的仙人，

有一次他因為邪心所惑而破壞世界的仙人決鬥，

雖然他用念體消滅了那個邪仙，

但是這念體與妖魔的氣合而為一時，

元武卻將邪氣也一併吸進體內了！

於是我大哥元武，

就變成了邪仙……！

原來是這樣啊……

門仙為何被稱為眾鬼之魔，

現在你應該懂了吧？

而元武之所以會復活正常，

則是在與我對決而被我消滅之後，

元武死後化成了念體，

為了等候與平村民憤怒的人，

希望自己能夠被真正的好人所打倒……

於是才會將自己過去所犯下的罪孽展現在你的面前……

為了要拯救被門仙術所殺的那些村民的靈魂，

也只有這麼做了！

這一切……

都是過去的罪孽啊……

同樣的悲劇……

我絕不讓它再度發生……！

神山

真是太感謝你了！

修安三師！

我不會忘記的……

我的門仙術是藉由這麼多可悲的事而練成的！

真是麻煩你了……修安！

不……

該道謝的人？應該是我才對啊！左輝！

那麼因為那位少年，

我大哥元武的靈魂才得以安眠！

那位少年……

他感覺會把門仙術用在正途上吧！

不過，竟然連龍脈都動了……

看來他背負著相當大的天命呢！

嗚呼……

不過他本人似乎還沒有察覺到！

被天挑選上的少年，

或許他能夠撥除邪惡的一切迷霧吧！

用龍之子的力量！